

Opis funkcionalnosti računalniškega sistema za OBRAČUN PLAČ IN DRUGIH PREJEMKOV

Aplikacija omogoča hiter in enostaven obračun plač, regresa, odpravnin, jubilejnih nagrad, poračunov in drugih prejemkov iz delovnega razmerja (izplačil na podlagi pogodb o delu, avtorskih pogodb, dohodkov, doseženih z udeležbo pri dobičku, sejin, najemnin, obresti in drugih prejemkov).

Zagotavlja vse zakonsko predpisane evidence in obrazce, zaradi svoje odprte zasnove pa ponuja praktično neomejene možnosti pri generiranju internih analiz obračunov.

Vse spremembe podatkov so vodene kronološko, kar pomeni, da lahko vedno ugotovite stanje, ki je veljalo v danem obdobju.

Posebna pozornost je posvečena visoki stopnji zanesljivosti, varnosti in tajnosti podatkov v vseh fazah obdelave.

Ravno zaradi količine in predvsem občutljivosti podatkov pa velja poudariti tudi tehnično ozadje izdelave aplikacije, saj je ta izdelana v skladu z zadnjimi standardi na področju računalniške obdelave podatkov, podatki sami pa so shranjeni na eni naj sodobnejših relacijskih podatkovnih baz.

V programu je omogočeno tudi izračunavanje plač za samostojne podjetnike ter izračunavanje plač zavodom in javno proračunskim uporabnikom, ki bodo v programu našli vse posebnosti in specifikke obračuna, ki za njih veljajo.

Ker je aplikacija implementirana v podjetjih z zelo različnim obsegom in vsebino poslovanja, ter v zavodih, šolah, društvih in računovodskih servisih, omogoča veliko različnih načinov izračuna plače, in sicer:

- stalna bruto vrednost,
- stalna neto vrednost,

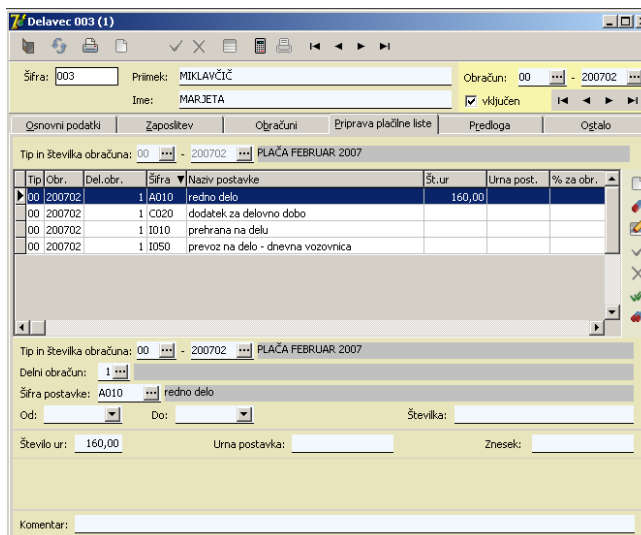
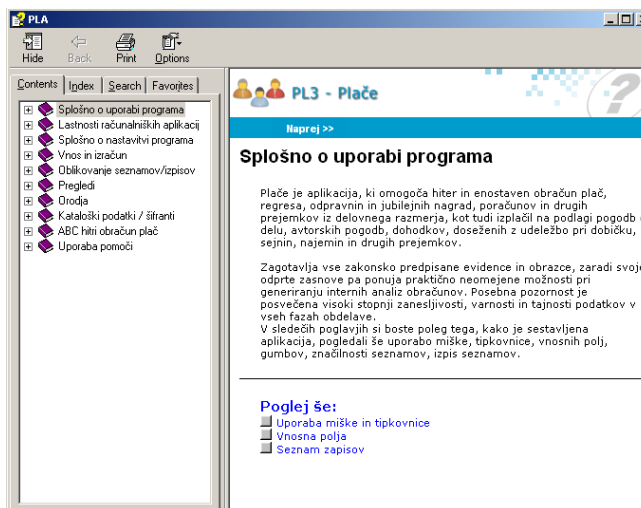

- kombinacije obojega prej navedenega,
- bruto vrednost točke * število točk,
- neto vrednost točke * število točk,
- kombinacije obojega prej navedenega,
- vrednost ure * število ur,
- osnovna plača za (ne)gospodarstvo * osnovni koficent * koeficient napredovanja
- osnovna plača za (ne)gospodarstvo za tarifno skupino * koficent plačilnih razredov,
- vnos več tarifnih osnov * koeficient za tarifni razred in plačilno skupino,
- kombinacije prej navedenih možnosti.

Program je prilagojen tudi vsem standardom elektronskega poslovanja. V celoti je namreč izdelan elektronski plačilni promet (TXT stavek) in povezava z ostalimi zunanjimi institucijami DURS in AJPES (XML stavek).

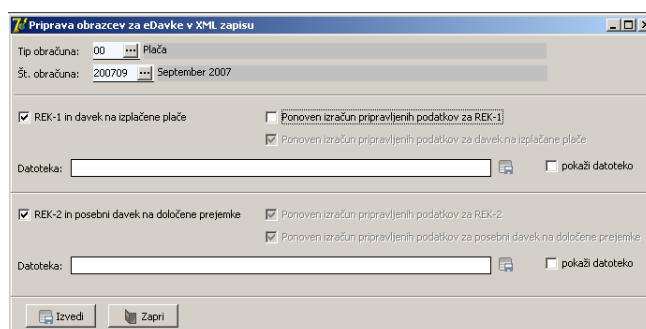

Omogoča hiter in enostaven vnos mesečnih prejemkov in odtegljajev za delavce, zagotovljena pa je tudi povezava z regulatorji delovnega časa (4 Pot, Jantar). Avtomatizacija vnosa (predvsem kreditov in ostalih administrativnih prepovedi) pa je mogoča tudi preko predloge/vzorca.

Posamezen obračun lahko poljubno mnogokrat ponavljamo, tako za vse delavce kot tudi za posameznika.

Po standardih Bankart-a je izdelan tudi izvoz podatkov za knjiženje na banko skupaj elektronskim dokumentom.

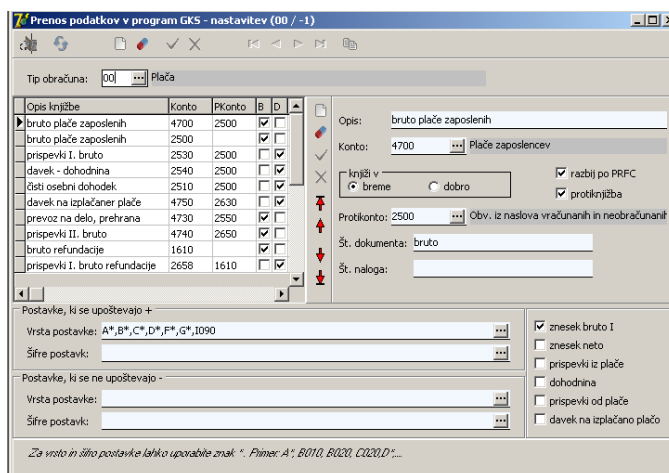

Zagotovljena je tudi t.i. izhodna povezava – povezava v FRS posameznega naročnika, saj program zagotavlja pripravo temeljnice za knjiženje in prenos v poljubni sistem naročnika.

Zagotovljena pa je tudi možnost vodenje prostovoljnega pokojninskega zavarovanja.

Glavne **funkcije** programa:

- Vnos in ažuriranje šifrantov – skupni s HRM sistemom (davčni uradi, države, državljanstva, krajevne skupnosti, narodnosti, občine, poklici, poklicne in strokovne izobrazbe, pošte, standardna klasifikacija poklicev, stopnje strokovne izobrazbe, stopnje strokovne usposobljenosti, stopnje šolske izobrazbe, stopnje znanja tujega jezika, šolske

izobrazbe, tuji jeziki, upravne enote, vrste šol, organizacijske enote, poslovne enote, profitni centri, delovna mesta, lokacije, oddelki, delovna razmerja, izpiti in pregledi, kategorije invalidnosti, načini dela, nazivi, nivoji funkcij delovnega mesta, ostala znanja, plačilni razredi, podlage za zavarovanje, razlogi nastanka invalidnosti, razlogi prenehanja delovnega razmerja, računalniška znanja, sorodstvene vezi, sposobnosti, stanovanjska razmerja, statusi delavcev, tarifne skupine, tečajji in seminarji, tipi beneficiranih delovnih dob, tipi delavca, ukrepi in pohvale, zakonski stan, zdravstvene omejitve in odmera letnega dopusta (glede na različne kriterije).

- Vnos in ažuriranje matičnih podatkov o delavcih (osnovna kadrovska evidenca za potrebe programa).
- Priprava "predloge", ki vsebuje standardne prejeme in odtegljaje delavca, ki se prepisujejo iz enega v drugi obračun.
- Možnost evidence dopusta preko obračuna plače
- Možnost obračuna relativnih dodatkov in odtegljajev od uporabniško izbrane osnove.
- Avtomatski (na podlagi vnaprej definiranih nastavitvev) obračuni specifičnih prejemkov:
 - prostovoljnega pokojninskega zavarovanja,
 - dodatkov na izhodiščno plačo (zavodi),
 - razlike do minimalne plače,
 - dodatka do minimalne plače,
 - dodatka na prisotnost,
 - kontrola in korekcija zneska refundacij,
- Avtomatski zajem in možnost ročnega ažuriranja letnih osnov za obračun refundiranih nadomestil.
- Popolna združljivost s standard WIN delovnim okoljem in orodji pisarniškega poslovanja, saj program nudi izvoz podatkov v druga orodja (Excel, Internet Explorer,...), kar pomeni neomejeno možnost dodatnih analiz in prenosa podatkov.
- Izpis obračunskih listov za zaposlene v obliki »navadnega« izpisa in izpisa za kuverto ter izpis t.i. podpisne liste
- Izpis seznama plače in lestvice bru to plač
- Analiza vpliva bonitet na neto izplačila.

Izpis kartic in kumulativ

Nastavitvev izpisa: Osnovna nastavitvev

Tip obračuna: 00 Plača

Številka obračuna od: 200709 September 2007

Številka obračuna do: 200709 September 2007

Šifra delavca od: ...

Šifra delavca do: ...

Za poslovne enote: 0002,0001

Za organizacijske enote: ...

Za profitne centre: ...

Za lokacije: ...

Za oddeleke: ...

Za delovna mesta: 3,4,3,4,3,3,3,3

Za postavke obračuna: ...

Strnjena oblika izpisa po priimku in imenu delavcev brez grupiranja

Grupiranje 1. nivo

šifra delavca obračun org.enota lokacija delovno mesto

priimek delavca prfc poslovna enota oddelek postavka

Grupiranje 2. nivo

brez obračun poslovna enota delovno mesto

šifra delavca prfc lokacija postavka

priimek delavca org.enota oddelek

- Izpis rekapitulacije za posamezen obračun ozir oma kumulativno ter izpis kumulativne kartice delavca.
- Izpis zakonsko predpisanih obrazcev (REK-1, REK2-, Obračun posebnega davka na določene prejemke, OBR_PL, Davek na izplačane plače, Obrazec 1-ZAP/M, Obrazec3, Obrazec ZAP-STRU/L, ZAP-SP/4L).
- Generiranje in pregled ali izpis plačilnih nalogov ali prenos plačilnih nalogov na poslovne banke.
- Pregled in izpis seznama plačilnih nalogov.
- Pregled in izpis seznamov za banke ter za kreditorje.
- Pregled ter izpis kartic prejemkov in odtegljajev po delavcih in po kreditorjih za posamezni obračun.
- Pregled ter izpis kumulativ izplačil po delavcih, po obračunih, po vrsti prejemka oziroma odtegljaja in po profitnih centrih oz. poslovnih enotah; vsi izpisi so vsebinsko in oblikovno uporabniško nastavljivi.

- Pregled in izpis plačanih premij PDPZ.

- Pregled in izpisa obrazca refundacij »Zahtevek ZZZS za refundacijo bruto nadomestil plače in prispevkov«.

- Pregled in izpisa obrazca invalidnin »Zahtevek za povračilo obračunanih in izplačanih nadomestil delovnim invalidom zaradi dela s skrajšanim delovnim časom«

Število ur v breme ZZZS (6):	174,00	Bruto nadomestilo (brez prispevkov) (8):	1.131,00
Število normiranih ur v breme ZZZS (7):	174,00	Prispevki delodajalca (9):	182,08
		II. Bruto (10):	1.313,08
		Prispevek od razlike do min. plače (11):	0,00
		SKUPAJ za izplačilo (12):	1.313,08

- Obrazec M4:

- priprava datoteke
- poročilo o posredovanih podatkih M4/M8
- izpis na predtiskan računalniški obrazec
- izpis potrdila za delavce

- Dohodnine:

- izpis za delavca
- priprava in izpis datoteke VIR.DAT
- spremni dopis k VIR.DAT
- priprava in izpisa datoteke VIRPN2.DAT
- izpis za podjetje (PDPZ)
- priprava in izpisa datoteke VIRVDC.DAT

- Možnost avtomatskega prenosa izbranih obračunov v sistem PRONET Glavne knjige ali FRS sistem naročnika (posamezne vednosti se prenesejo na konte, ki so uporabniško določljivi in nastavljivi po stroškovnih mestih).